



Lasy Państwowe



Spotkanie Lokalnego Zespołu ds. Lasów Społecznych wokół Poznania

Poznań, 17.10.2024 r.

Wiesław Krzewina

Dyrektor

Regionalnej Dyrekcji Lasów
Państwowych w Poznaniu

www.poznan.lasy.gov.pl

Polecenia i pisma Ministerstwa Klimatu i Środowiska



- 26-04-2024 Pismo Pani Minister do DGLP, przekazujące polecenie nr 2 ws. lasów społecznych
- 14-06-2024 pismo MPHK przekazujące polecenie 4 – wydłużenie terminu prac i dalsze wskazania
- 11-07-2024 Polecenie nr 7 do DGLP ws. lasów społecznych – uzupełnienie poleceń z 26.04
- 15-07-2024 pismo MKiŚ do DGLP ws. polecenia nr 7 – wskazanie Posłów i Wojewodów
- 19-07-2024 Polecenie nr 8 do DGLP ws. lasów społecznych - uzupełnienie poleceń z 26.04
- 25-07-2024 pismo nr 2 MKiŚ do DGLP ws polecenia nr 7 – wskazanie Posłów
- 06-08-2024 Pismo dot. prac lokalnych zespołów ds. lasów społecznych – organizacja spotkań
- 17-08-2024 pismo do DGLP z up. MKiŚ – zastępstwa w Zespołach
- 21-08-2024 Odp. MKiŚ do DGLP - udział doradców i ekspertów w pracach Zespołu
- 29-08-2024 Odpowiedź na pismo DGLP znak OS.L.0201.1.2024-3 – termin złożenia prac Zespołu
- 13-09-2024 pismo nr 3 MKiŚ do DGLP ws polecenia nr 7 – wskazanie Posłów - Kraków
- 10-09-2024 pismo Podsekretarz Stanu Mikołaj Dorożała - Wytyczne i rekomendacje ONoL
- 09-09-2024 Pismo przewodnie do DGLP ws. Ramowego regulaminu Zespołu
- 16-09-2024 Dw. Pismo MKiŚ do wskazanych - wojewodów, posłów, senatorów ws. regulaminu i wytycznych
- 25-09-2024 Pismo MKiŚ do DGLP ws. linku udost. przez dr hab. M.Giergicznego
- 30-09-2024 Polecenie nr 10 do DGLP ws. lasów społecznych - Lasy Wrocław
- 01-10-2024 Pismo MKiŚ do DGLP ws. sformułowania 'aglomeracja' oraz zasięgu lasów społecznych
- 03-10-2024 Odpowiedź MKiŚ w sprawie uwag do Regulaminu
- 03-10-2024 Pismo p. MMD do DGLP ws. przedłużenie terminu realizacji polecenia

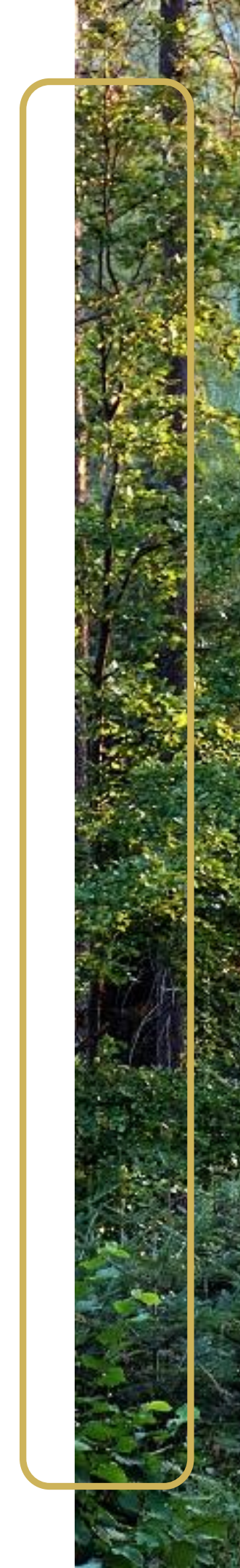

Terminarz wskazany przez MKiŚ

„**Dyrektor Generalny Lasów Państwowych** jest zobowiązany w terminie do **31 października br.** przekazać do właściwych terytorialnie **wojewodów** wypracowane przez lokalne zespoły ds. lasów społecznych szczegółowe, konkretne propozycje obszarów lasów o wiodącej funkcji społecznej oraz propozycje prowadzenia zmodyfikowanej gospodarki leśnej na tych obszarach.

Natomiast **Minister Klimatu i Środowiska** otrzyma materiały **w połowie listopada** – po analizie i potwierdzeniu przez wojewodów pod kątem zgodności z ustaleniami zespołów i polityką rządu.”

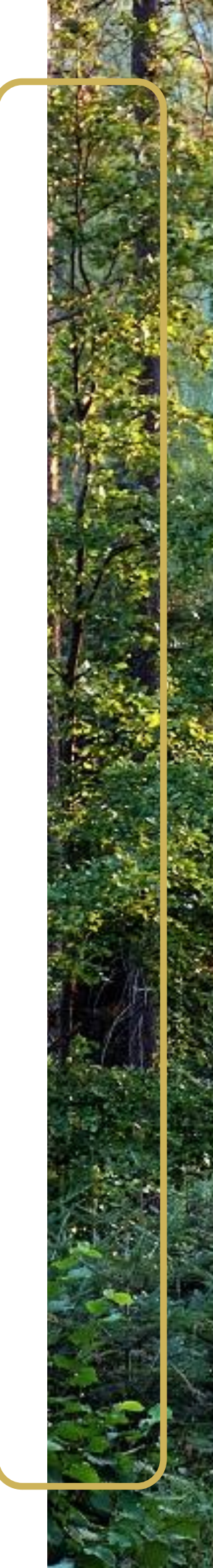

Podsumowanie działań

do 17.10.2024 r.

- ❖ Powołanie Zespołu, Ekspertów i zatwierdzenie Regulaminu
- ❖ Portal wspierający pracę zespołu
- ❖ Etapowe prowadzenie prac
- ❖ Etap I – propozycje lokalizacji do 26 września
- ❖ Etap I – propozycje wskazówek skorygowania gospodarki leśnej do etapu I
- ❖ Etap II – propozycje lokalizacji
- ❖ Spływające na bieżąco wnioski, apele, propozycje, stanowiska i opinie



Dyskusja w trakcie spotkania

01.10.2024

W trakcie spotkania zgłoszono kilka wniosków formalnych, które zostały poddane pod dyskusję:

- **Wniosek 1: Władysław Polcyn**
 - Zmiana harmonogramu spotkania w punktach 1a, 2a, 3a, tak że treść: "ustalenie lokalizacji części wspólnej dla złożonych propozycji" zmienia się na: "przedstawienie lokalizacji złożonych propozycji"
 - Wynik głosowania: Za: 14 | Przeciw: 17 | Wstrzymało się: 3
- **Wniosek 2: wniosek odwołany**
- **Wniosek 3: Wiesław Rygielski**
 - Lasy wokół Poznania powinny zostać uznane za społeczne i przechodzimy do określania sposobu użytkowania w oddziałach
 - Wynik głosowania: Za: 9 | Przeciw: 22 | Wstrzymało się: 3
- **Wniosek 4: Wiesław Rygielski**
 - Strona społeczna wnioskuje żeby dominującym sposobem użytkowania były modyfikacje a nie ograniczenia
 - Wynik głosowania: Za: 2 | Przeciw: 20 | Wstrzymało się: 12
- **Wniosek 5: Wiesław Krzewina**
 - Przyjęcie do I etapu analizy propozycji zgłoszonych do 24 września 2024 roku wg zasady 4 lub więcej zgłoszeń jako pierwszego etapu całości prac zaproponowanej na spotkaniu 1 października 2024 roku. Wszystkie pozostałe zgłoszenia będą dalej rozpatrywane.
 - Wynik głosowania: Za: 25 | Przeciw: 3 | Wstrzymało się: 3

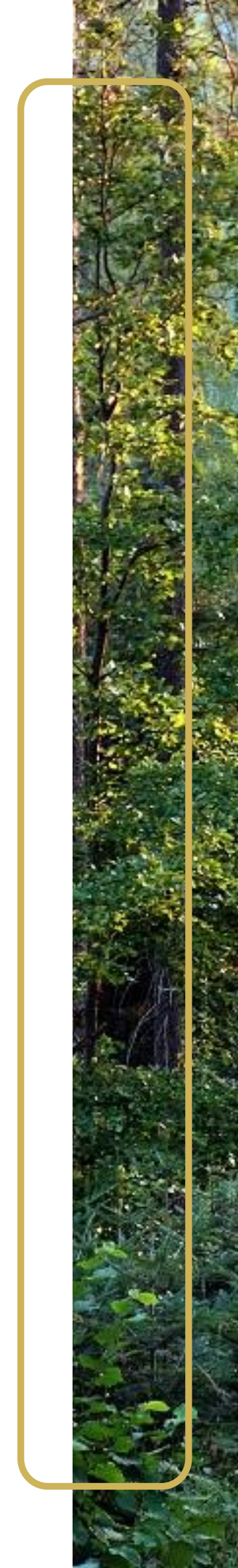

**Mapa
obrazująca
propozycje
lokalizacji
lasów
o zwiększonej
funkcji
społecznej
I etap**

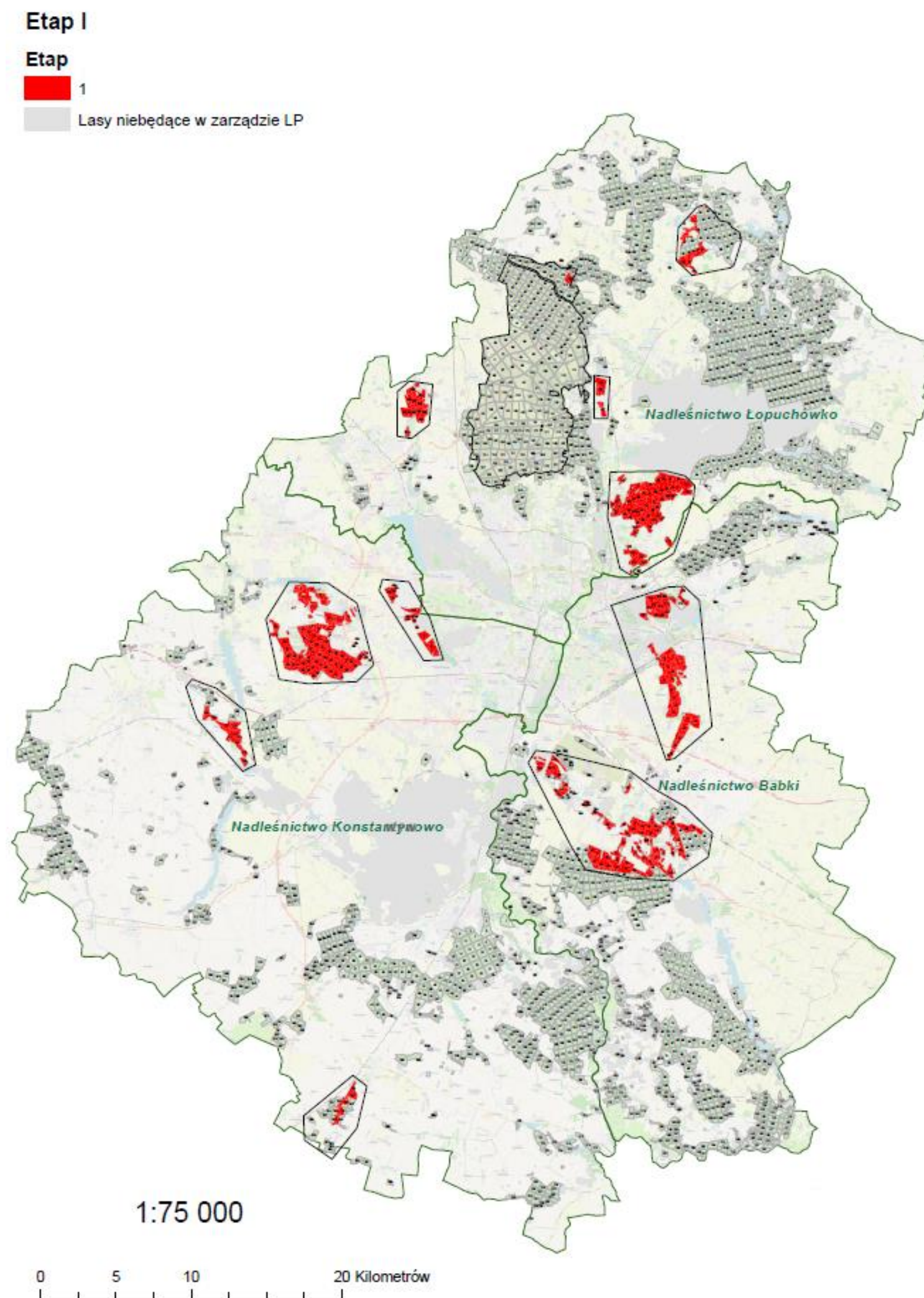

Obszary nie wchodzące w skład lasów o wiodącej funkcji społecznej

- ❖ Poligon Biedrusko
- ❖ Wielkopolski Park Narodowy
- ❖ Lasy innych własności
- ❖ Obszary chronione specjalnymi formami ochrony przyrody
- ❖ Lasy wymagające pilnej przebudowy i krańcowo niestabilne



Obszary nie wchodzące w skład lasów o wiodącej funkcji społecznej

- ❖ Poligon Biedrusko
- ❖ Wielkopolski Park Narodowy
- ❖ Lasy innych własności
- ❖ Obszary chronione specjalnymi formami ochrony przyrody
- ❖ Lasy wymagające pilnej przebudowy i krańcowo niestabilne



Harmonogram dalszych prac

Ostatni tydzień października ► projekt przekazany do MKiŚ (po ocenie DGLP i za pośrednictwem Wojewody)

Przygotowanie projektu protokołu z rekomendacjami i udostępnienie na Portalu do zapoznania się przez Zespół – 2 dni (23-25.10)

Zebranie uwag członków Zespołu oraz umieszczenie ich w protokole lub w zdaniach odrębnych i uzupełniających; 26.10

Przekazanie protokołów i załączników do DGLP i weryfikacja przez DGLP 2 dni 27-28.10

Przekazanie raportu i weryfikacja przez WUW – 29-30.10

Przekazanie gotowego raportu do MKiŚ – 31.10

Zakres do realizacji 17-23.10.2024r.

- ❖ przyjęty przez Zespół wykaz powierzchni rekomendowanych przez Zespół w II etapie
- ❖ zebrane propozycje wytycznych dotyczących gospodarki leśnej dla II etapu
- ❖ rekomendacje wypracowanie dla pozostałych proponowanych obszarów (III i dalsze etapy),
- ❖ informacje opisowe stron,
- ❖ rekomendacje wspólne zespołu



A photograph of a forest landscape with tall, slender trees and a dense carpet of tall grass in the foreground. Sunlight filters through the trees, creating a dappled light effect on the grass.

www.poznan.lasy.gov.pl

Dziękuję za uwagę

**Regionalna Dyrekcja
Lasów Państwowych w Poznaniu**
ul. Gajowa 10, 60-959 Poznań
sekretariat@poznan.lasy.gov.pl
tel.: +48 61 668 44 11